

## Paro Registrado.

**Junio 2021**

### FICHA TERRITORIAL: Comarca Cuencas Mineras

Unidad: nº personas

Fuente: Instituto Aragonés de Empleo

#### Por grupo de edad y sexo

|              | Total      | Hombres    | Mujeres    |
|--------------|------------|------------|------------|
| 16-19        | 13         | 8          | 5          |
| 20-24        | 32         | 18         | 14         |
| 25-29        | 31         | 6          | 25         |
| 30-34        | 58         | 16         | 42         |
| 35-39        | 29         | 10         | 19         |
| 40-44        | 39         | 16         | 23         |
| 45-49        | 31         | 11         | 20         |
| 50-54        | 47         | 12         | 35         |
| 55-59        | 62         | 22         | 40         |
| 60-64        | 44         | 14         | 30         |
| <b>Total</b> | <b>386</b> | <b>133</b> | <b>253</b> |

#### Por sector de actividad económica y sexo

| CNAE-2009                      | Total      | Hombres    | Mujeres    |
|--------------------------------|------------|------------|------------|
| Agricultura, ganadería y pesca | 15         | 10         | 5          |
| Industria y energía            | 40         | 26         | 14         |
| Construcción                   | 24         | 23         | 1          |
| Servicios                      | 237        | 61         | 176        |
| Sin empleo anterior            | 70         | 13         | 57         |
| <b>Total</b>                   | <b>386</b> | <b>133</b> | <b>253</b> |

#### Por sección de actividad económica y sexo

| CNAE-2009  | Total      | Hombres    | Mujeres    |
|--|------------|------------|------------|
| Agricultura, ganadería, silvicultura y pesca   | 15         | 10         | 5          |
| Industrias extractivas   | 2          | 2          | 0          |
| Industria manufacturera  | 34         | 22         | 12         |
| Suministro de energía eléctrica, gas, vapor y aire acondicionado   | 1          | 0          | 1          |
| Suministro de agua, actividades de saneamiento, gestión de residuos y descontaminación   | 3          | 2          | 1          |
| Construcción   | 24         | 23         | 1          |
| Comercio al por mayor y al por menor; reparación de vehículos de motor y motocicletas  | 31         | 7          | 24         |
| Transporte y almacenamiento  | 6          | 4          | 2          |
| Hostelería   | 44         | 4          | 40         |
| Información y comunicaciones   | 1          | 0          | 1          |
| Actividades financieras y de seguros   | 1          | 1          | 0          |
| Actividades profesionales, científicas y técnicas  | 8          | 3          | 5          |
| Actividades administrativas y servicios auxiliares   | 56         | 17         | 39         |
| Administración Pública y defensa; Seguridad Social obligatoria   | 43         | 20         | 23         |
| Educación  | 6          | 2          | 4          |
| Actividades sanitarias y de servicios sociales   | 23         | 3          | 20         |
| Actividades artísticas, recreativas y de entretenimiento   | 1          | 0          | 1          |
| Otros servicios  | 12         | 0          | 12         |
| Actividades de los hogares como empleadores de personal doméstico; actividades de los hogares como productores de bienes y servicios para uso propio | 5          | 0          | 5          |
| Sin clasificar   | 70         | 13         | 57         |
| <b>Total</b>   | <b>386</b> | <b>133</b> | <b>253</b> |

La actividad económica indica aquella en la que el parado realizó su último trabajo, según la Clasificación Nacional de Actividades Económicas de 2009 (CNAE-2009)

## Paro Registrado.

**Junio 2021**

### FICHA TERRITORIAL: Comarca Cuencas Mineras

Unidad: nº personas

Fuente: Instituto Aragonés de Empleo

### Por nivel de formación y sexo

|  |   | Total      | Hombres    | Mujeres    |
|--|---|------------|------------|------------|
| <b>Educación primaria</b>                    | Educación Primaria o inferior               | 84         | 22         | 62         |
|  |   | <b>84</b>  | <b>22</b>  | <b>62</b>  |
| <b>Primera etapa de educación secundaria</b> | Primera etapa de educación secundaria       | 223        | 83         | 140        |
|  |   | <b>223</b> | <b>83</b>  | <b>140</b> |
| <b>Segunda etapa de educación secundaria</b> | Bachillerato                                | 12         | 6          | 6          |
|  | Enseñanza media de formación profesional    | 42         | 13         | 29         |
|  |   | <b>54</b>  | <b>19</b>  | <b>35</b>  |
| <b>Enseñanza superior</b>                    | Enseñanza superior de formación profesional | 13         | 7          | 6          |
|  | Enseñanza superior universitaria            | 12         | 2          | 10         |
|  |   | <b>25</b>  | <b>9</b>   | <b>16</b>  |
| <b>Total</b>                                 |   | <b>386</b> | <b>133</b> | <b>253</b> |

NOTA: La tabla de nivel de formación se basa en la Clasificación Nacional de Educación 2000 (INE). Se ha seleccionado el nivel educativo más alto adquirido por el demandante parado.

### Por tipo de prestación y sexo

|   | Total      | Hombres    | Mujeres    |
|---|------------|------------|------------|
| Sin prestación                          | 259        | 77         | 182        |
| Prestación contributiva                 | 63         | 35         | 28         |
| Cualquier subsidio (No RAI) y PRODI (*) | 58         | 21         | 37         |
| Renta activa de inserción (RAI)         | 6          | 0          | 6          |
| <b>Total</b>                            | <b>386</b> | <b>133</b> | <b>253</b> |

(\*) PRODI= Programa temporal de protección por desempleo e inserción, RAI = Renta activa de inserción.

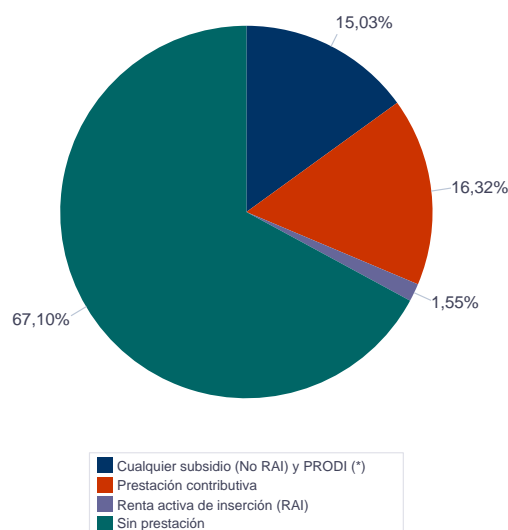

## Paro Registrado.

**Junio 2021**

FICHA TERRITORIAL: **Comarca Cuencas Mineras**

Unidad: nº personas

Fuente: Instituto Aragonés de Empleo

### Por tiempo en situación laboral como desempleado y sexo

|                       |                 | Total      | Hombres    | Mujeres    |
|-----------------------|-----------------|------------|------------|------------|
| <b>Corta Duración</b> | Hasta 3 meses   | 82         | 32         | 50         |
|                       | De 3 a 6 meses  | 44         | 20         | 24         |
|                       | De 6 a 12 meses | 67         | 21         | 46         |
|                       |                 | <b>193</b> | <b>73</b>  | <b>120</b> |
| <b>Larga Duración</b> | De 1 a 2 años   | 97         | 28         | 69         |
|                       | De 2 a 3 años   | 44         | 14         | 30         |
|                       | Más de 3 años   | 52         | 18         | 34         |
|                       |                 | <b>193</b> | <b>60</b>  | <b>133</b> |
| <b>Total</b>          |                 | <b>386</b> | <b>133</b> | <b>253</b> |

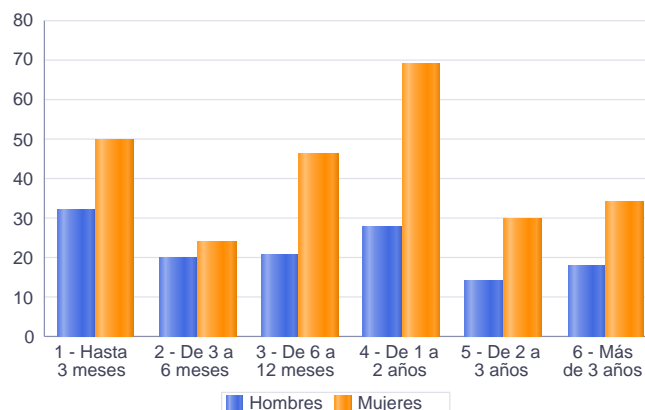

### Parados de larga duración\* por grupo de edad y sexo

|              | Total      | Hombres   | Mujeres    |
|--------------|------------|-----------|------------|
| 16-19        | 1          | 1         | 0          |
| 20-24        | 11         | 5         | 6          |
| 25-29        | 9          | 0         | 9          |
| 30-34        | 20         | 5         | 15         |
| 35-39        | 15         | 7         | 8          |
| 40-44        | 22         | 7         | 15         |
| 45-49        | 19         | 7         | 12         |
| 50-54        | 21         | 3         | 18         |
| 55-59        | 39         | 14        | 25         |
| 60-64        | 36         | 11        | 25         |
| <b>Total</b> | <b>193</b> | <b>60</b> | <b>133</b> |

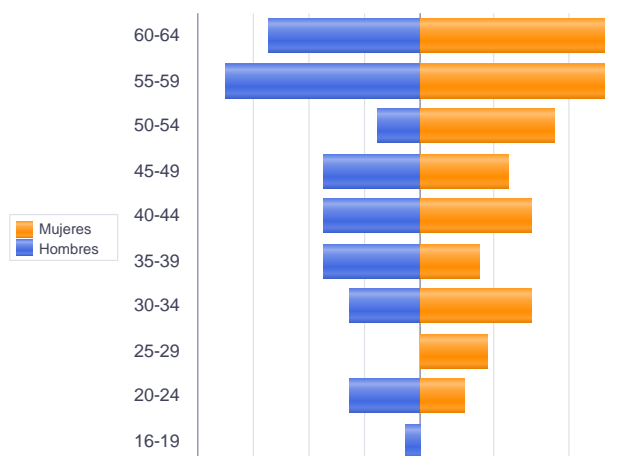

\* Más de 12 meses como desempleado

Piramide por valores Absolutos

## Paro Registrado.

**Junio 2021**

FICHA TERRITORIAL: **Comarca Cuencas Mineras**

Unidad: nº personas

Fuente: Instituto Aragonés de Empleo

### Por sector de actividad económica, nacionalidad y sexo

|                                | Españoles  |            |            | Extranjeros comunitarios<br>(UE-28) |          |          | Extranjeros no comunitarios |           |           |
|--------------------------------|------------|------------|------------|-------------------------------------|----------|----------|-----------------------------|-----------|-----------|
|                                | Total      | Hombres    | Mujeres    | Total                               | Hombres  | Mujeres  | Total                       | Hombres   | Mujeres   |
| Agricultura, ganadería y pesca | 11         | 6          | 5          | 1                                   | 1        | 0        | 3                           | 3         | 0         |
| Construcción                   | 20         | 19         | 1          | 1                                   | 1        | 0        | 3                           | 3         | 0         |
| Industria y energía            | 37         | 24         | 13         | 3                                   | 2        | 1        |                             |           |           |
| Servicios                      | 217        | 56         | 161        | 7                                   | 1        | 6        | 13                          | 4         | 9         |
| Sin empleo anterior            | 24         | 11         | 13         | 2                                   | 0        | 2        | 44                          | 2         | 42        |
| <b>Total</b>                   | <b>309</b> | <b>116</b> | <b>193</b> | <b>14</b>                           | <b>5</b> | <b>9</b> | <b>63</b>                   | <b>12</b> | <b>51</b> |

### Ranking de ocupaciones más solicitadas por los demandantes parados, por sexo

| Cod.<br>Ocupación | Ocupación   | Total | Hombres | Mujeres |
|-------------------|---|-------|---------|---------|
| 92101050          | Personal de limpieza o limpiadores en general                           | 180   | 10      | 170     |
| 52201079          | Dependientes de comercio, en general                                    | 124   | 6       | 118     |
| 95121019          | Peones de horticultura, jardinería                                      | 115   | 60      | 55      |
| 97001056          | Peones de la industria de la alimentación, bebidas y tabaco             | 101   | 30      | 71      |
| 92101027          | Camareros de pisos (hostelería)   | 74    | 0       | 74      |
| 97001104          | Peones de la industria manufacturera, en general                        | 69    | 33      | 36      |
| 51101026          | Cocineros, en general   | 65    | 6       | 59      |
| 96021013          | Peones de la construcción de edificios                                  | 65    | 58      | 7       |
| 51201049          | Camareros, en general   | 50    | 8       | 42      |
| 91001018          | Empleados de hogar  | 49    | 1       | 48      |
| 43091029          | Empleados administrativos, en general                                   | 42    | 8       | 34      |
| 97001113          | Peones de la industria metalúrgica y fabricación de productos metálicos | 39    | 34      | 5       |
| 95431028          | Peones forestales   | 38    | 29      | 9       |
| 94311020          | Ordenanzas  | 30    | 3       | 27      |
| 71211015          | Albañiles   | 27    | 27      | 0       |
| 57101013          | Asistentes domiciliarios  | 22    | 2       | 20      |
| 83331015          | Conductores-operadores de carretillas elevadoras, en general            | 19    | 16      | 3       |
| 96011029          | Peones de obras públicas, en general                                    | 19    | 18      | 1       |
| 44121057          | Recepcionistas-telefonistas en oficinas, en general                     | 17    | 3       | 14      |
| 56291025          | Cuidadores de minusválidos físicos, psíquicos y sensoriales             | 15    | 0       | 15      |

NOTA: Cada demandante puede solicitar hasta 6 ocupaciones.